

Stabliste

Zulagen bereits direkt auf Elementplatte verlagert!

Pos.	Stk.	a	Einzel Länge [m]	Gesamt Länge [m]	Masse [kg]
1	15	12	2,00	30,00	26,64
2	122	10	7,00	854,00	526,92
3	60	10	4,50	270,00	166,56
4	169	10	6,00	1014,00	625,64
5	320	10	5,00	1600,00	987,20
6	61	10	6,50	396,50	244,64
7	122	10	5,50	671,00	414,01
8	19	10	2,50	47,50	29,31
9	20	10	3,50	70,00	43,19
10	24	10	2,40	57,60	35,54
11	35	10	2,20	77,00	47,51
12	4	12	7,00	28,00	24,86
13	36	12	1,50	54,00	47,95
14	12	12	2,50	30,00	26,64
15	74	10	1,50	111,00	68,48
16	13	10	3,00	39,00	24,06
17	10	10	4,00	40,00	24,86

Gesamtmasse [kg]: 3363,87

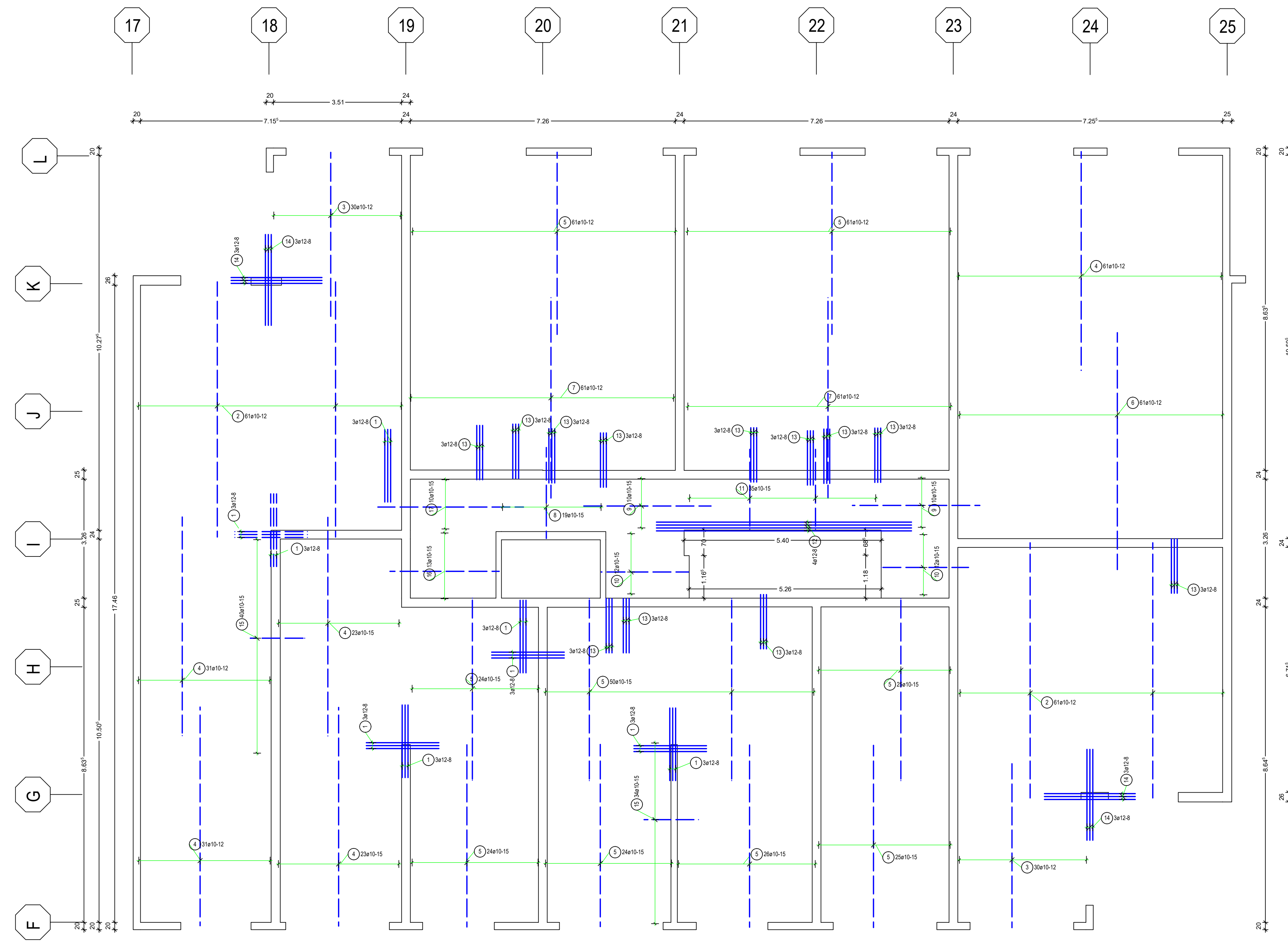
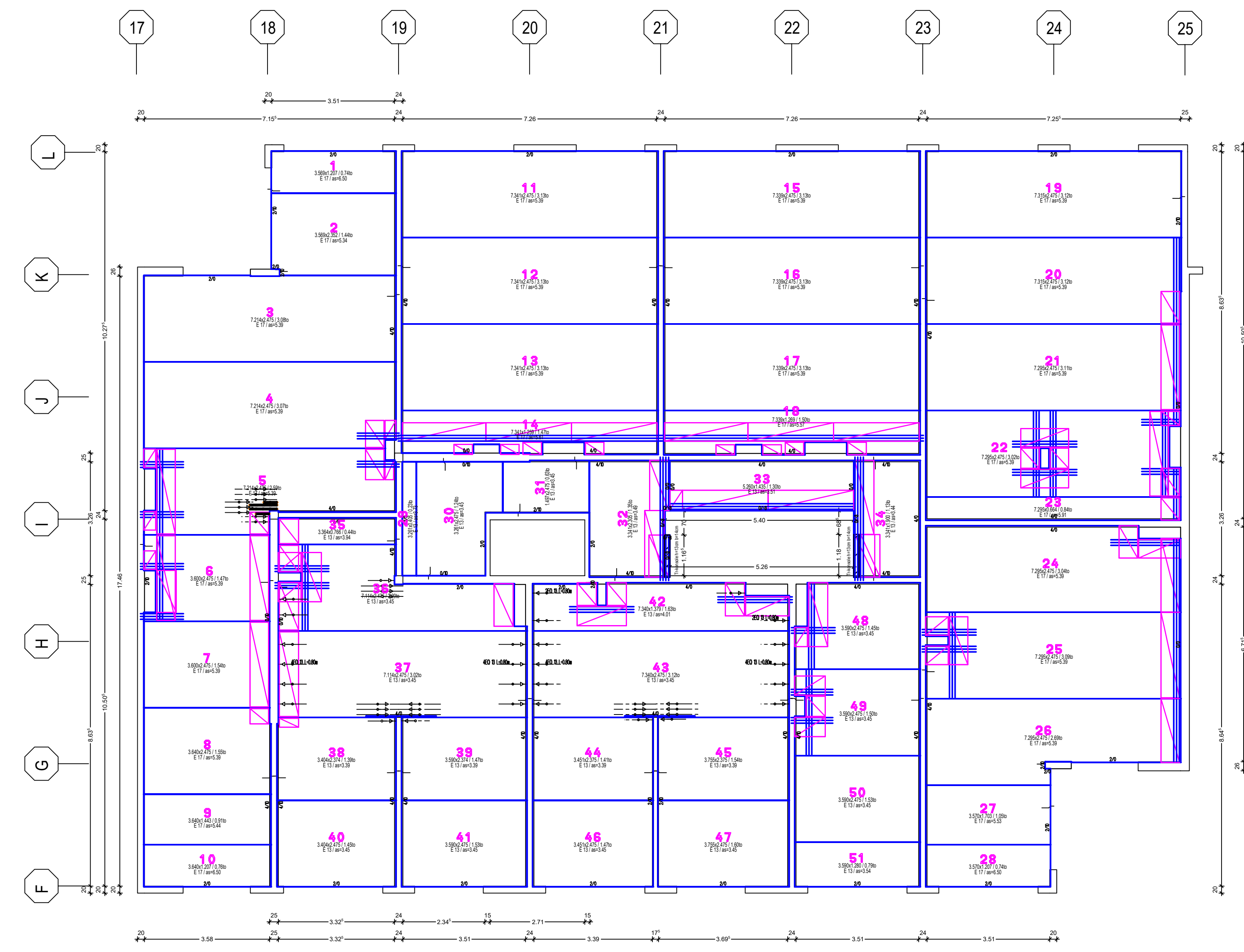
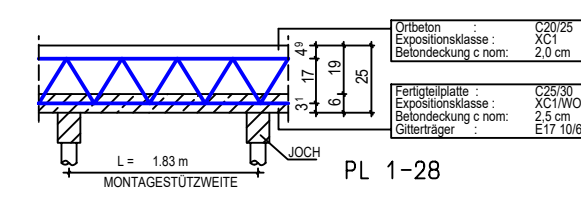
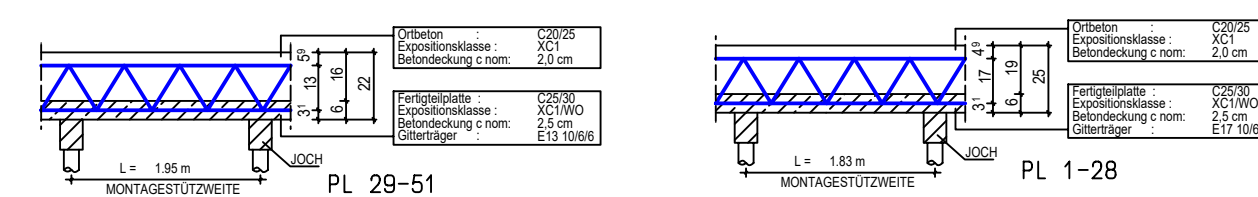
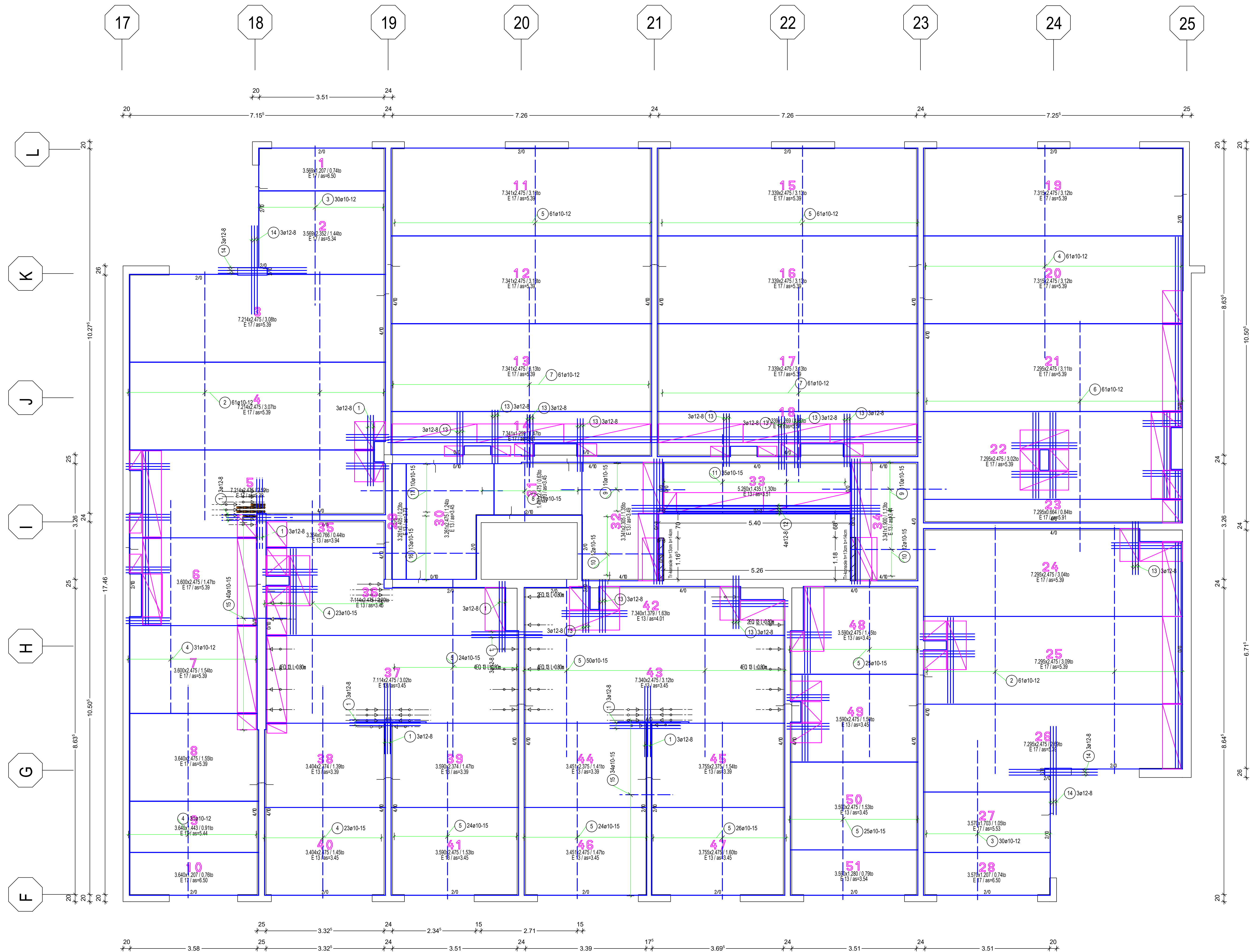

ACHTUNG BAUSTELLE:
Beim Einbau von Elementplatten mit Isokorb sind die Einbauanleitung des Isokorherstellers und / oder die Angaben aus der statischen Berechnung unbedingt zu beachten!
(z.B.: Überhöhung = Durchbiegung Kragarm + Überhöhung infolge Isokorb)

ACHTUNG BAUSTELLE:
Für die Ermittlung der Montagestützweiten wurde das Eigengewicht der Decke und eine Verkehrslast von 1,50 kN/m² angesetzt.
Dies ist für den Montagezustand und die Nacharbeiten (z. B. Flügelplatten) zu beachten.

DETAILS

DETAIL FEUERWIDERSTAND

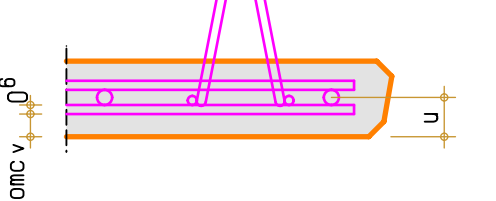

DETAIL PLATTENRAND

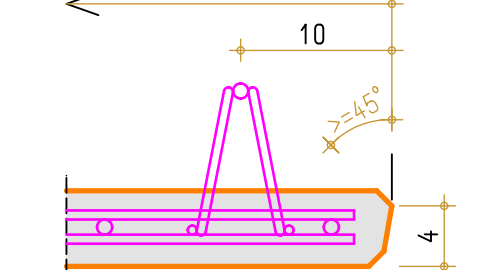

Für die Umplanung haben wir nur die Ergebnisse der für unsere Leistung relevanten Positionen der Statik, insbesondere hinsichtlich Bewehrungsbedarf und Betondeckung herangezogen. Die Richtigkeit dieser Werte wurde von uns nicht überprüft.

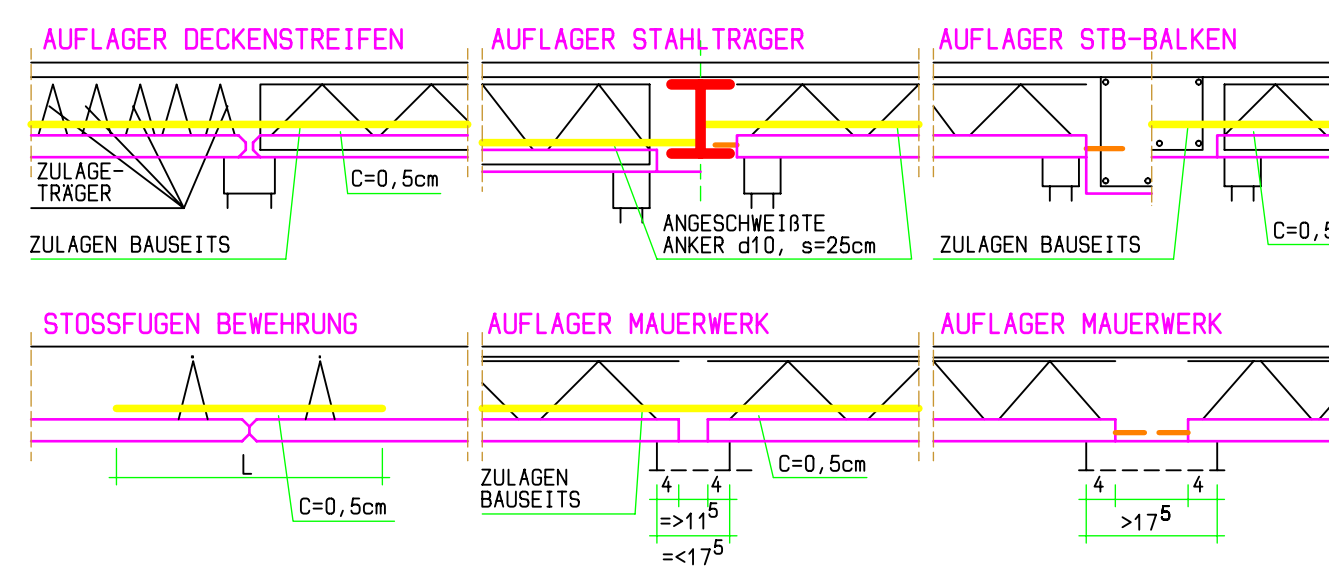

ABSTANDHALTER:		KUNSTSTOFF	FAHRSCHWELLE	ELEMENTPOSITIONEN IN	DATEI	NAMEN
E						
D						
C						
B						
A						
Auftr.					21.10.2020	Coker

HINWEISE		ANMERKUNGEN	
1) VERLEGEANLEITUNG UND ZULASUNGSBEREICH BEACHTEN	2) DUE ÜBER ANMERKUNG ANFORDERUNG DER ANWENDUNG VERLEGEN		
3) ALLE BESONNENHEITEN WERDEN BAUSTELLE EINERLEITUNG BEACHTEN	4) ALLE ANWENDEBAREN BAUSTELLE IN EINER VERANTWORTUNG ÜBERPRÜFEN		
5) FEUERWIDERSTAND BEACHTEN UND ÜBERPRÜFEN	6) ÜBERPRÜFEN UND ÜBERPRÜFEN		

LEGENDE		VERLEGEPLAN ELEMENTDECKE	
---	ZULAGE-TRÄGER IN DER ELEMENTPLATTE	BAUHERR	Weserhölfe
---	ZULAGE-BODEN IN DER ELEMENTPLATTE	BAUORT	D-28189 Bremen
---	MORTELBETT BAUSTELLE HERSTELLEN	STRASSE	Grünenstr. 34
---	WASSERLEITUNG IN DER ELEMENTPLATTE	BAUVORHABEN	Weserhölfe, Grünestr. 34
---	ERFORDERLICHES AN DER ELEMENTPLATTE AUFBEBOGEN	GESCHLOSS	1. OG
---	AUFKANTUNG AN DER ELEMENTPLATTE	BAUTEIL	297556D12
---	SPELBERG-DECKENDE TYP U 120 IN DER ELEMENTPLATTE	AUFTRAGSBEFORDERER	Döcker, Oldenburg
---	BEKENNUNGSRÜCK - PVC		
---	STIELLAGE AUF DER DECKE		

PLANUNGSBÜRO:		BEARBEITER:	
fdi GmbH & Co. KG	Weserhölfe	Weserhölfe	Weserhölfe
Liebig Str. 6	Weserhölfe	Weserhölfe	Weserhölfe
28607 Aurich-Sandhorst	Weserhölfe	Weserhölfe	Weserhölfe
	Weserhölfe	Weserhölfe	Weserhölfe